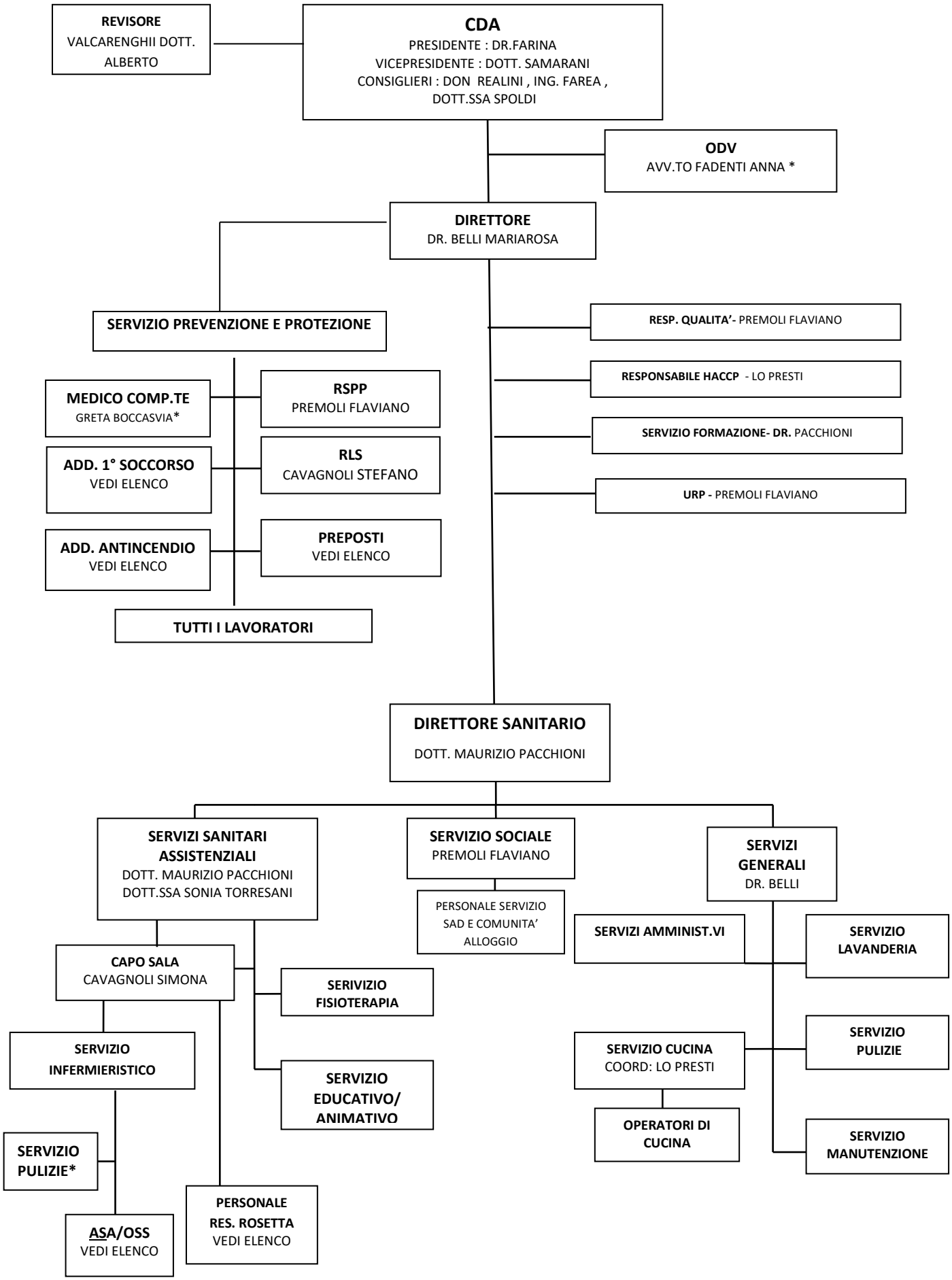
REVISORE
VALCARENGHII DOTT. ALBERTO
CDA
PRESIDENTE : DR.FARINA
VICEPRESIDENTE : DOTT. SAMARANI
CONSIGLIERI : DON REALINI , ING. FAREA , DOTT.SSA SPOLDI
ODV
AVV.TO FADENTI ANNA *
DIRETTORE
DR. BELLI MARIAROSA
SERVIZIO PREVENZIONE E PROTEZIONE
MEDICO COMP.TE
GRETA BOCCASVIA*
RSPP
PREMOLI FLAVIANO
ADD. 1° SOCCORSO
VEDI ELENCO
RLS
CAVAGNOLI STEFANO
ADD. ANTINCENDIO
VEDI ELENCO
PREPOSTI
VEDI ELENCO
TUTTI I LAVORATORI
RESP. QUALITA'- PREMOLI FLAVIANO
RESPONSABILE HACCP - LO PRESTI
SERVIZIO FORMAZIONE- DR. PACCHIONI
URP - PREMOLI FLAVIANO
DIRETTORE SANITARIO
DOTT. MAURIZIO PACCHIONI
SERVIZI SANITARI ASSISTENZIALI
DOTT. MAURIZIO PACCHIONI
DOTT.SSA SONIA TORRESANI
SERVIZIO SOCIALE
PREMOLI FLAVIANO
PERSONALE SERVIZIO SAD E COMUNITA' ALLOGGIO
SERVIZI GENERALI
DR. BELLI
SERVIZI AMMINIST.VI
SERVIZIO LAVANDERIA
CAPO SALA
CAVAGNOLI SIMONA
SERIVIZIO FISIOTERAPIA
SERVIZIO INFERMIERISTICO
SERVIZIO EDUCATIVO/ ANIMATIVO
SERVIZIO CUCINA
COORD: LO PRESTI
SERVIZIO PULIZIE
OPERATORI DI CUCINA
SERVIZIO PULIZIE*
SERVIZIO MANUTENZIONE
ASA/OSS
VEDI ELENCO
PERSONALE RES. ROSETTA
VEDI ELENCO

* ESTERNO